

## ใคร...เป็นอย่างไร...ที่ไหน...???

- ขอแสดงความยินดีกับครอบครัวใหม่ คือ อจ.นิตดา คำโพนงาม สมรสกับอจ.อักรพล ถาวร เมื่อวันที่ 18 สค.07 ณ คจ.วัฒนา และอจ.จันทวรรณ ปราดเป็อง สมรสกับคุณ จงจิ่งเหว่ย เมื่อวันที่ 21 กค.07 ณ มูลนิธิศูนย์เบ็กอรุณ อ.แม่จัน จ.เชียงราย
- ขอแสดงความยินดีกับนักศึกษาที่สำเร็จการศึกษาจากโรงเรียนคริสต์ศาสนศาสตร์ แบ็บติสต์ รุ่นที่ 48 เมื่อวันที่ 18 พย.07
- ขอแสดงความยินดีกับ ดร.ทะนุ วงศ์ธนาธิกุล สำเร็จการศึกษาปริญญาเอกด้าน พันธกิจ จาก มหาวิทยาลัย Liberty รัฐเวอร์จิเนีย ประเทศสหรัฐอเมริกา
- ขอแสดงความยินดีกับคุณพ่อคุณแม่มีอโหม่ใหม่ที่ได้บุตร-ธิดาที่น่ารัก ได้แก่ อจ.ปรัชญา (โอ้)และอจ.วรรณดี เอี่ยมสะอาด ได้ลูกสาว(น้องอวยพร) เป็นลูกคนที่ 3 ของ ครอบครัว ,อจ.อนุชา และอ.ยุพา ตันติโกวิทย์ ได้ลูกสาวคนแรก(น้องน้ำ) , อจ.ประยูร (หนุ่ม)และอจ.ปิยะธิดา หมวกอินทร์ ได้ลูกชายคนแรก(น้องจอนนี่) อจ.สันติราช (แสง)และอจ.มะลิวัลย์ได้ลูกสาวคนแรก ( น้องเฟี๊)ขอพระเจ้าอวยพระพรและเสริม กำลังแก่ทุกท่านนะค่ะ
- ขอแสดงความเสียใจกับการจากไปของศจ.อุดม พวงจันทร์ ท่านได้ไปเฝ้าพระเจ้า เมื่อวันที่ 24 กค. 07 ขอพระเจ้าทรงเล้าโลมใจครอบครัวพวงจันทร์ “ การมีชีวิตอยู่ก็เพื่อ พระคริสต์และการตายก็ได้กำไร ” ขอพระเจ้าอวยพระพรเสริมกำลังแก่ทุกท่าน

เพื่อท่านจะไม่พลาดข่าวและการ Update งานของศิษย์เก่า หากศิษย์เก่าท่านใดที่เปลี่ยน ที่อยู่ใหม่ ขอความกรุณา แจ้งที่ อ.อำพร วรรณศรี 089-173-7024 หรือที่ [Amporn007@hotmail.com](mailto:Amporn007@hotmail.com) เพื่อท่านจะได้รับข่าวสารความเคลื่อนไหวของ โรงเรียนและของศิษย์เก่า ขอบุณค่ะ -: ฝ่ายทะเบียนศิษย์เก่า



# ชมรมศิษย์เก่า

## โรงเรียนคริสต์ศาสนศาสตร์แบ็บติสต์

Thailand Baptist Theological Seminary  
Alumni Association

### ดูสาร

433 ซ.สวนพลู 8 ถ.สาทร 3 เขตสาทร กรุงเทพฯ 10120

โทร.0-2286-0766, 0-2286-0793 โทรสาร.0-2679-4529

กุมภาพันธ์ 2008



### ผู้ประสานงานภูมิภาค

กทม.	-: ศจ.ทวิ ชินวงศ์ 081-989-6420
ภาคเหนือ	-: อ.ยุวดี ยะเกษม 086-673-0330
ภาคอีสานตอนบน	-: อ.สายพิน เหลืองชนะ 043-270237
ภาคอีสานตอนล่าง	-: อ.ปรัชญา เอี่ยมสะอาด 081-205-2012
ภาคตะวันออก	-: อ.ไสว พุดผล 086-796-8725
ภาคใต้	-: อ.นพรัตน์ จันทรชนะ 086-839-5781

คำทักทาย

สวัสดีพี่ ๆ น้อง ๆ ศษยเก่าทุกท่าน

จุดสารที่ถืออยู่ในมือฉบับนี้ นับเป็นฉบับแรกของปี 2008 และเป็นปีที่ผมได้รับเลือกเป็นประธานชมรมศิษย์เก่าต่ออีก 1 สมัยมีวาระ 2 ปี ( 2008-2009 ) ร่วมกับกรรมการท่านอื่น ๆ อีก 5 ท่าน ซึ่งพวกเราทุกคนถือเป็นเกียรติที่ได้รับใช้พระเจ้าและพี่น้องทุกท่าน โปรดเสนอและอธิษฐานเพื่อพวกเรากรรมการทุกคน พวกเรายินดีรับฟังทุกความคิดเห็น

ปี 2007 ที่ผ่านมา เป็นปีที่กรรมการทุกท่านเหนื่อยกับงานอย่างต่อเนื่องหลายงาน แต่เป็นปีที่พวกเราทุกคนมีความชื่นชมยินดี ซึ่งพี่น้องสามารถร่วมแบ่งปันความสุขจากภาพต่าง ๆ ทั้งงานค่ายโรงเรียน งานคืนสู่เหย้า งานคริสตมาส ฯลฯ

ด้วยตระหนักในหน้าที่หลักของชมรมศิษย์เก่า คือเป็นตัวกลางประสานงาน และเป็นสื่อสัมพันธ์ท่ามกลางศิษย์เก่าตั้งแต่รุ่นอาวุโสจนถึงรุ่นที่เพิ่งจบ คณะกรรมการจึงได้กำหนดแผนงานปี 2008 ดังนี้

- ศิษย์เก่าสัญจร เพื่อเยี่ยมเยียนพี่น้องที่อยู่ทางภาคใต้ ประมาณเดือนกันยายน
- งานโรงเรียนรำลึก เพื่อระลึกถึงพระคุณคณาจารย์ที่ประสิทธิ์ประสาทวิชาให้ และเป็นการระดมทุนเพื่อถวายเข้าโรงเรียน ประมาณเดือนพฤศจิกายน รายละเอียดงานจะแจ้งให้ทราบเป็นระยะ ๆ

ท้ายสุดนี้ ผมใคร่ขอเชิญชวนพี่น้องที่จะใช้บริการกองทุนศิษย์เก่า กองทุนนี้มีเพื่อพัฒนาศักยภาพการรับใช้ของทุกท่าน โปรดติดตามรายละเอียดคุณสมบัติของผู้รับใช้และวิธีการขอใช้กองทุนได้ในฉบับนี้

ขอพระเจ้าทรงโปรดอวยพระพรท่านและครอบครัว  
ให้จำเริญขึ้นในงานรับใช้พระองค์

สุธี เตชะรักษ์พงศ์



**ประมวลภาพ**

**คืนสู่เหย้า**

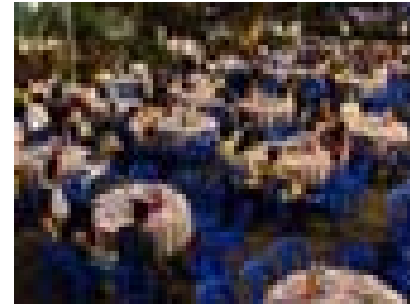

ค่ายบาทาน แบงเบา เบิกบาน



คริสตมาส



**ชมรมศิษย์เก่าฯ มิวตตอุปประสงค์ – เป้าหมายอะไร?**

1. รวบรวมและจัดทำทำเนียบศิษย์เก่า และทำจุดสารชมรมศิษย์เก่าฯ
2. เสริมสร้าง-พัฒนาศิษย์เก่าฯ ผ่านทาง “ กองทุนพัฒนาศักยภาพผู้รับใช้ ”
3. เยี่ยมเยียนศิษย์เก่าฯ ตามภูมิภาค ( ร่วมกับคณาจารย์โรงเรียน )
4. เยี่ยมเยียนศิษย์เก่าฯ ที่ประสบปัญหา-ประสานงานผ่านผู้ประสานงานภาค

5. สนับสนุน-ร่วมมือกับทางโรงเรียนและนักศึกษา

### ท่านจะมีส่วนร่วมกับชมรมศิษย์เก่าๆ ได้อย่างไร?

1. สำหรับท่านที่เป็นศิษย์เก่า ขอความกรุณาให้ข้อมูล (ปัจจุบัน) เพื่อการทำหนังสือทำเนียบรุ่น และเพื่อการแจ้งข่าวความเคลื่อนไหวให้ท่านได้
2. ท่านสามารถให้ข่าวสารความเคลื่อนไหว ในแวดวง TBTS เพื่อการจัดทำจุลสารชมรมศิษย์เก่าๆ และเพื่อการประชาสัมพันธ์
3. ท่านที่จะใช้สิทธิ์ในกองทุนพัฒนาศกยภาพผู้รับใช้ กรุณาแจ้งความจำนงค์
4. ท่านสามารถอธิษฐานเพื่อศิษย์เก่าๆ และคณะกรรมการชมรมศิษย์เก่า
5. ท่านสามารถถวายทรัพย์สินเพื่อเป็นค่าใช้จ่ายส่วนกลางของชมรมศิษย์เก่าๆ หรือถวายทรัพย์สินสมทบเข้าในกองทุนพัฒนาศกยภาพผู้รับใช้ ( โปรรระนะ ) โดยโอนเงินเข้าบัญชี

**ธนาคารกสิกรไทย : สาขาสวนพลู : บัญชีออมทรัพย์**

**ชื่อบัญชี : นายสุธี เตชะรักษ์พงศ์และนางวิยะดา ทัพพิกรณ์**

**เลขที่บัญชี : 064 – 2 – 69299 – 2**



( โอนเงินแล้วโปรดโทรแจ้ง 081-6186428 เพื่อการออกใบเสร็จรับเงิน )

### กองทุนพัฒนาศกยภาพผู้รับใช้ ปี 2008-2009

1. **เจ้าของกองทุน :** ชมรมศิษย์เก่า โรงเรียนคริสต์ศาสนศาสตร์ แบ็บติสต์
2. **สำนักงาน :** เลขที่ 433 ซอยสวนพลู 8 ถนนสาทรใต้ เขตยานนาวา กรุงเทพฯ 10120 โทรศัพท์ 0-2286-7281 , 0-2286-0766 ( ที่อยู่ของโรงเรียน )
3. **วิสัยทัศน์ :** เพื่อส่งเสริมให้ศิษย์เก่า ทุกท่านที่จบการศึกษาจากโรงเรียนไปแล้ว สามารถพัฒนาชีวิตฝ่ายจิตวิญญาณให้เจริญเข้มแข็งมากยิ่งขึ้น และเพิ่มทักษะ พัฒนาศกยภาพที่มีอยู่เพื่องานรับใช้ได้อย่างมีประสิทธิภาพที่ดียิ่งขึ้น

4. **วัตถุประสงค์ :**

- 4.1. เพื่อส่งเสริม และพัฒนาความรู้ ความเข้าใจ ฝ่ายจิตวิญญาณ
- 4.2. เพื่อส่งเสริม และพัฒนาความรู้ ความเข้าใจ ทักษะงานรับใช้ภายในคริสตจักร
- 4.3. เพื่อส่งเสริม และพัฒนาความรู้ ความเข้าใจ ทักษะงานรับใช้ ด้านความรู้ทั่วไปที่เกี่ยวข้อง

5. **กรรมการดำเนินงาน และตำแหน่ง :** อย่างน้อยต้องประกอบไปด้วย

- 5.1. ประธานกรรมการ : มาจากการแต่งตั้งของคณะกรรมการชมรมศิษย์เก่าๆ
- 5.2. ตัวแทนคณาจารย์ : จำนวน 1 ท่าน
- 5.3. ตัวแทนชมรมศิษย์เก่า : จำนวน 1 ท่าน
- 5.4. ตัวแทนจากบุคคลภายนอก : จำนวน 2 ท่าน

รวมทั้งสิ้น 5 ท่านกรรมการเข้าประชุม 3 ใน 5 ท่าน ให้ถือว่าครบองค์ประชุมวาระของกรรมการฯ ดำรงตำแหน่งวาระละ 2 ปี

6. **คุณสมบัติ :** ผู้มีสิทธิ์ที่จะใช้กองทุน ต้องเป็นศิษย์เก่าหรือผู้ที่จบหลักสูตรอบรมผู้นำฆราวาส ( LLT. ) โรงเรียนคริสต์ศาสนศาสตร์ แบ็บติสต์ ที่สมัครเป็นสมาชิกชมรมศิษย์เก่า และยังคง

สมาชิกภาพอยู่ ในเบื้องต้น ผู้ที่สมัครเป็นสมาชิกชมรมศิษย์เก่า จะต้องชำระค่าสมัคร 100.-

บาท สำหรับ 2 ปีแรก และปีต่อไป จะต้องชำระค่าต่ออายุสมาชิก ปีละ 100.- บาท

7. **สิทธิ์ที่จะได้รับ :** แบ่งเป็น 2 ประเภท ดังนี้

**ประเภทที่ 1** สำหรับสมาชิกที่เรียนจบหลักสูตรปกติ ระดับประกาศนียบัตร ( Dip. ) ปริญญาตรี ( B. Th. ) และปริญญาโท ( M. Div. ) จะได้รับสิทธิ์ดังต่อไปนี้

- 7.1.1. หนังสือที่จัดพิมพ์โดยโรงเรียนฯ กองทุนฯ จะสนับสนุนร้อยละ 50 ทุกเล่ม
- 7.1.2. หนังสือที่จัดพิมพ์โดย CED กองทุนฯ จะสนับสนุนร้อยละ 30 ทุกเล่ม ภายในวงเงินที่สนับสนุนรวมแล้วไม่เกิน 300.-บาท/ปี
- 7.1.3. หนังสือคริสเตียนที่จัดพิมพ์โดยสำนักพิมพ์อื่นๆ ได้แก่ สมาคมพระคริสตธรรมไทย, องค์การอมตธรรมเพื่อชีวิต, ศูนย์ที่รินันส และกนบรณสาร กองทุนฯ จะสนับสนุนร้อยละ 10 ทุกเล่ม ภายในวงเงินที่สนับสนุนรวมแล้วไม่เกิน 200.-บาท/ปี ซึ่งวงเงินดังกล่าวรวมค่าจัดส่งทางไปรษณีย์ด้วย
- 7.1.4. การเข้าอบรม สัมมนา ค่าย หรือการประชุม ที่จัดโดยโรงเรียน กองทุนฯ จะสนับสนุนในส่วนของค่าลงทะเบียนร้อยละ 50

7.1.5. การจัดประชุมสัมมนาสัญจร ( ตามภูมิภาค ) ที่จัดขึ้น โดยโรงเรียนฯ และชมรมศิษย์เก่า ได้แบ่งการรับผิดชอบค่าใช้จ่าย ดังนี้

ก) โรงเรียนฯ รับผิดชอบค่าใช้จ่าย 1/2 ของค่าใช้จ่ายทั้งหมด

ข) กองทุนฯ รับผิดชอบค่าใช้จ่าย 1/2 ของค่าใช้จ่ายทั้งหมด

หนึ่งสิทธิประโยชน์ดังกล่าวข้างต้น จำกัดไว้ให้เฉพาะสมาชิกกองทุนฯ เท่านั้น สมาชิกกองทุนฯ จะใช้สิทธิของตน เพื่อบุคคลที่สามไม่ได้

**ประเภทที่ 2** สำหรับสมาชิกที่จบหลักสูตรอบรมผู้นำฆราวาส ( LLT. ) จะได้รับสิทธิ์ ตามหัวข้อ 7.1.1. และ 7.1.2. เท่านั้น

8. การปฏิบัติตนภายหลังจากได้ใช้สิทธิ์ : สมาชิกกองทุนฯ ที่ได้รับ และใช้สิทธิของตนเรียบร้อยแล้วนั้น จะต้องปฏิบัติดังนี้ :

8.1. กรณีได้ใช้สิทธิในข้อ 7.1.1, 7.1.2 และ 7.1.3 สมาชิกจะต้องแจ้งเป็นลายลักษณ์อักษรกลับมายังกองทุนฯ เมื่อได้รับหนังสือเรียบร้อยแล้ว

8.2. กรณีได้ใช้สิทธิในข้อ 7.1.4 สมาชิกจะต้องสรุปประโยชน์ที่ได้รับพอสังเขป ส่งกลับมายังกองทุนฯ การละเลยไม่ปฏิบัติตามข้อ 8.1 และ 8.2 ข้างต้น อาจเป็นเหตุให้ สมาชิกกองทุนฯ ดังกล่าวไม่ได้รับการพิจารณา หรือสนับสนุนในครั้งต่อไป

9. แหล่งที่มากองทุน :

9.1. ระดมทุนจากการจัดงานของชมรมศิษย์เก่าหรือร่วมกับโรงเรียนฯ

9.2. รับเงินถวายจากผู้มีภาระใจถวายในพันธกิจของโรงเรียน, ศิษย์เก่าและคริสตจักร

หน่วยงาน สถาบัน องค์กร ห้าง/ร้าน ทั่วไป ระดมเงินทุนจากการจัดกิจกรรม และ/หรือโครงการหาทุน ตามความเหมาะสม เช่น งานคอนเสิร์ต, งานแฟร์ เป็นต้น



**รายงานการเงินรายรับ-รายจ่ายกองทุนพัฒนาศักยภาพผู้ใช้ชมรมศิษย์เก่า**

ตั้งแต่วันที่ 12 ต.ค.05-15ต.ค.07 รายรับ 24,376.00 บาท รายจ่าย 53,196.00 บาท

### คณะกรรมการชมรมศิษย์เก่า TBTS

**ประธาน**

คุณสุธี เตชะรักษพงษ์

081-6186428

**ผู้ประสานงาน**

**ภูมิภาค**

ตจ.ทวิ ชินวงศ์

086-8976030

2 3 4 5 6 7 8



**เลขานุการ**  
อจ.อันนา แก้วปัญญาฟู  
086-6252720



**เหรัญญิก**  
อจ.กิตติ แซ่ตั้ง  
083-8984952

**ประชาสัมพันธ์**  
อจ.บุษนารถ สำราญไพโรวัลย์  
086-1968636



**ฝ่ายทะเบียน**  
อจ.อำพร วรรณศรี  
089-1737024



**ที่ปรึกษา**  
อจ.สุมาลี กัทรประกาศกร

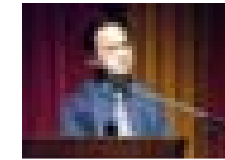

**ที่ปรึกษา**  
ดร.ชัยวัฒน์ ชาวเมืองแมน



**ที่ปรึกษา**  
อจ.วิยะดา ทฬัทธิกรณ

คณะกรรมการอยู่ในกำหนดวาระ 2 ปี

วาระปี 2008-2009

